



# なごホーム だより (みずほじどうかん) 6月号



～ママと赤ちゃんのための交流広場～

## ベビーすまいる



日時：6月2日(火) 10:30～11:30  
 対象：0歳児と保護者(妊婦さんもOK♪)  
 定員：20組 ※兄弟姉妹を連れての参加不可  
 内容：瑞穂保健センター歯科衛生士による「赤ちゃんの歯磨きのタイミングと進め方」のお話  
 申込：5月19日(火) 10:00から直接申込  
 10:30から電話申込み可(先着順)

## みんなであそぼう!

日時：6月4日(木) 10:30～11:30  
 対象：幼児と保護者 定員：15組  
 内容：年(月)齢に関係なく  
 みんなで遊ぼう!  
 今月は「フラフープであそぼう」  
 を予定しています♪



申込：5月21日(木) 10:00から直接申込  
 10:30から電話申込み可(先着順)



## わらべうたであそぼう!



日時：6月11日(木)  
 ①10:00～10:40 ②10:50～11:30  
 対象：①0歳児と保護者 ②1歳児と保護者  
 定員：各10組  
 内容：懐かしい歌あそびと親子の交流を図ります。  
 申込：5月28日(木) 10:00から直接申込  
 10:30から電話申込み可(先着順)

～瑞穂区子育て応援拠点まあぶる共催～

## ママなるパパなるマタニティプログラム

日時：①6月13日(土) ②6月24日(水)  
 ③6月27日(土) <全3回>  
 ①③13:30～15:00 全3回参加  
 ②9:30～11:00 できる方優先

対象：妊婦さんとパートナー 8組  
 場所：①③瑞穂児童館  
 ②瑞穂区子育て応援拠点まあぶる  
 内容：妊娠・出産についてのお話や  
 夫婦での育児体験等



申込QRコード

申込：5月23日(土)までQRコードにて受付  
 定員を超えた場合抽選。  
 5月24日(日)以降参加可否連絡します  
 ※お問い合わせは名古屋市瑞穂区子育て  
 応援拠点まあぶるまで(火・日・祝除く  
 9:00～15:00 Tel.052-846-2216)



## パパとあそぼう!



日時：6月14日(日) 10:30～11:30  
 対象：生後6ヵ月～1歳6ヵ月児と男性の保護者  
 定員：10組  
 内容：講師のリードで、体を使って  
 ダイナミックに遊びましょう  
 申込：5月31日(日) 10:00から直接申込  
 10:30から電話申込み可(先着順)

～集まれ! 1歳児!～

## みんなの音楽ひろば♪

日時：6月16日(火) 10:30～11:30  
 対象：1歳児と保護者  
 定員：20組  
 内容：リトミックを取り入れた  
 音楽あそびです♪  
 申込：6月2日(火) 10:00から直接申込  
 10:30から電話申込み可(先着順)



～お引越しの会～

## みずほっこルーム

日時：6月17日(水) 10:30～11:30  
 対象：瑞穂区に転入して2年以内の  
 未就園児と保護者  
 定員：15組  
 内容：お友達を作ったり、情報交換をしたり、  
 瑞穂区内の子育て情報も提供します!  
 申込：6月3日(水) 10:00から直接申込  
 10:30から電話申込み可(先着順)



## 離乳食の進め方とママの健康教室

日時：6月23日(火) 10:00～11:30  
 対象：生後2ヵ月～1歳未満児と保護者  
 定員：15組  
 内容：離乳食のお悩み解決とママの骨密度や  
 お肌の水分チェックを実施します。  
 申込：6月9日(火) 10:00から直接申込  
 10:30から電話申込み可(先着順)



## ～予約なしで参加できる行事～

～子育てサロン ひまわり 共催～

## おでかけわんぱーく in 大喜寺

日時：6月3日(水) 10:00～11:30  
 場所：大喜寺(大喜町3-20)  
 対象：未就園児と保護者  
 申込：不要・当日自由参加  
 ※会場に駐車場はありませんので、車での来場はご遠慮ください。



## 親子であそぼう

日時：6月10日(水) 10:30～11:30  
 対象：幼児と保護者 定員：20組程度  
 内容：親子遊び・誕生日会の他に  
 「バスタオルあそび」を予定しています



## キッズわんぱーく

日時：6月24日(水) 10:00～11:30  
 対象：未就園児と保護者  
 内容：ボールプールやトランポリンであそぼう♪

## カフランド

日時：6月25日(木) 15:00～16:30  
 対象：限定なし  
 内容：魔法の木の板「カプラ」  
 で自由に創造♪





# JUNE 6月のカレンダー

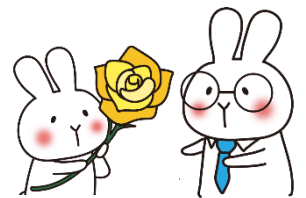

げつ	か	すい	もく	きん	ど	にち
1	2	3	4	5	6	7
<b>休館日</b>	バイビーすまいる 申) みんなの音楽ひろば	おでかけわんぱーく in 大喜寺 申) みずほこルーム	みんなであそぼう  居場所づくり		☆造形A・B (◆終日乳幼児室)	
8	9	10	11	12	13	14
<b>休館日</b>	☆ぞうさん 申) 離乳食の進め方	親子であそぼう	わらべうた ☆母親卓球  居場所づくり		☆将棋クラブ (◆午前乳幼児室) ☆子ども卓球 (◆午後ホール) マタニティプログラム (◆午後乳幼児室)	パパとあそぼう (◆午前ホール)
15	16	17	18	19	20	21
<b>休館日</b>	みんなの音楽ひろば	みずほこルーム 申) みんなであそぼう	☆母親卓球  居場所づくり		☆造形A・B (◆終日乳幼児室)	児童館ドッチビー交流会
22	23	24	25	26	27	28
<b>休館日</b>	離乳食の進め方と ママの健康教室 申) バイビーすまいる	キッズわんぱーく マタニティプログラム	☆バンビ カプランド 申) わらべうた 居場所づくり	申) リズムであそぼう	☆将棋クラブ (◆午前乳幼児室) ☆子ども卓球 (◆午後ホール) マタニティプログラム (◆午後乳幼児室)	
29	30	 ホームページも見てね  瑞穂児童館ホームページ		☆…児童館クラブ(登録制) ※部屋の利用状況は変更になる場合もありますので、予めご了承ください。 申)…申込開始日 ◆…使えないお部屋(土日のみ記載)		

## 児童館ドッチビー交流会

日 時：6月21日(日) 13:00~16:00  
 対 象：小学生~高校生世代 6人  
 場 所：昭和スポーツセンター第2競技場  
 (港区春田野1丁目3616)  
 内 容：各区の児童館の代表の子たちで  
 「ドッチビー」を楽しもう♪  
 申 込：5月31日(日) 14:00からから直接申込  
 14:30から電話申込み可(先着順)



## 中高生の居場所づくり事業

原則毎週木曜日の午後5時~午後8時までを  
 中高生専用時間帯として開放しています!  
 スポーツ、学習、読書など、気軽に利用してね。  
 大学生のユースサポートスタッフが、一緒にあそんだり  
 いろいろな相談にものってくれますよ~  
 実施日：原則毎週木曜日(祝日、年末年始等を除く)  
 今月の開催日は4・11・18・25日です。  
 利用時間：17:00~20:00  
 対 象：中学生・高校生  
 持ち物：生徒手帳など身分の証明できるもの  
 (初回に利用証を発行します)

## なごホーム瑞穂児童館(地域子育て支援拠点)

〒467-0011 名古屋市瑞穂区萩山町1-2-2  
 TEL: 852-2229 FAX: 841-1348  
 開館時間 8:45~17:00 HP://www.mizuho-shakyo.jp/jidoukan/  
 (「子育て支援拠点事業」実施時間: 8:45~13:00)  
 休館日: 毎週月曜日・祝日(春・夏・冬休み中は毎週日曜日・祝日)  
 今月の休館日はカレンダーに記載

### 児童館からのおねがい

児童館では、各自貴重品の管理には十分注意してください。また児童には、現金や高価な物を持ってこさせないようにご家庭でご指導をお願いします。  
 万一、紛失・盗難などにあった場合児童館では、責任を負いかねますことをあらかじめご了承ください。事業の様子は記録のため撮影させていただくことがあります。  
 児童館へ来る際は、なるべく公共交通機関などでお越し下さい。お車で来られる際、駐車場が満車の場合は各自で、別の場所を探していただくことになります。  
 近隣は住宅街と散策路です。柵外や路上駐車はおやめ下さい。